

Agenzia delle Entrate CATASTO FABBRICATI Ufficio Provinciale di Terni	Dichiarazione protocollo n. TR0085489 del 23/12/2022	
	Comune di Terni	
	Via Vittorio Alfieri	civ. 9
Planimetria	Identificativi Catastali:	Compilata da:
	Sezione:	Carlini Mirko
Scheda n. 1	Foglio: 106	Iscritto all'albo:
Scala 1:200	Particella: 144	Geometri
	Subalterno: 28	Prov. Terni
		N. 960

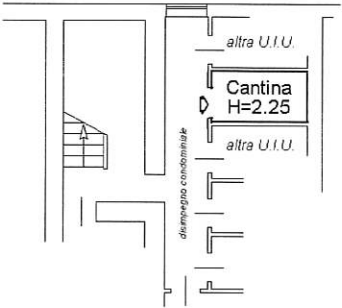

Piano Interrato

